

# Comment se construisent et évoluent les liens sociaux ?



La sociologie étudie la société, et cherche donc à expliquer les phénomènes sociaux et à comprendre les actions sociales des individus et des groupes sociaux et leurs évolutions à long terme.

## La construction des liens sociaux : la diversité des professions

► **L'outil des Professions et catégories socioprofessionnelles (PCS)** est une aide précieuse pour les sociologues et les économistes.

► **La nomenclature est composée de six postes** : 1. Agriculteurs exploitants; 2. Artisans, commerçants et chefs d'entreprise; 3. Cadres et professions intellectuelles supérieures; 4. Professions intermédiaires; 5. Employés; 6. Ouvriers.

► **Les PCS sont construites autour de critères structurants** : – le statut (indépendant ou salarié); – le secteur d'activité (primaire, secondaire ou tertiaire); – le métier; – la taille de la firme (1 et 2); – la qualification (3 à 6); – la distinction fonction publique/secteur privé (3 à 5).

► **Les postes ainsi construits aboutissent à des groupes homogènes** rassemblant un peu moins de la moitié de la population. Ceux-ci sont fondamentaux parce que le travail, source de revenus et de **liens sociaux**, est un élément structurant pour les individus dans une société de consommation marquée par le processus d'individualisation.

## La construction des liens sociaux : la diversité des liens

► **Les liens sociaux relient les individus au sein de groupes sociaux** : familles, groupes de pairs, univers professionnel, associations et réseaux. Cette diversité permet aux individus d'être solidement rattachés aux groupes auxquels ils appartiennent.

► **Les liens se matérialisent par une solidarité** entre les membres du groupe. Pour Émile Durkheim, les deux notions sont synonymes. La solidarité s'exprime de différentes manières : financière, matérielle ou morale. Ces manifestations du lien social s'expriment au sein de la **famille**, mais pas seulement.

► **Chaque ensemble de liens constitue autant de groupes sociaux**. Ceux-ci assurent une **protection**, indispensable pour rester rattaché aux autres, et permettent la **reconnaissance**, fondamentale pour la construction de l'identité personnelle de l'**individu**.

## L'évolution à long terme : individualisation et domination de la solidarité organique

► **Les sociétés occidentales sont marquées par un processus d'individualisation** : plus autonome et singulière, la personne devient un individu à part entière et non un « simple » élément interchangeable d'un groupe.

► Selon Durkheim, loin de s'opposer à la solidarité, **l'individualisme est en lien étroit avec la solidarité moderne**. La croissance démographique et celle des échanges (urbanisation) entraînent un approfondissement de la **division du travail**, la **solidarité organique** domine alors la **solidarité**

### CE QU'IL FAUT SAVOIR

1. Les critères permettant de distinguer les PCS.
2. La solidarité se constitue à travers les liens sociaux.
3. L'individualisation et la solidarité organique sont reliées.
4. Le numérique peut nourrir le lien social.
5. Les liens sociaux peuvent se relâcher.



### NOTIONS

**Désaffiliation** : Processus d'exclusion sociale lié à une précarisation voire à une absence d'emploi couplé à un isolement progressif.

**Groupe social** : Ensemble d'individus qui entretiennent des relations entre eux, qui ont conscience d'appartenir à un même groupe et qui sont reconnus comme tel par les autres groupes.

**Individualisation** : Processus d'autonomisation et de différenciation des individus dans les différentes sphères de la vie sociale.

**Lien social** : Ce qui rattache les individus et les relie les uns aux autres. Ces relations se caractérisent par leur diversité.

**Nouvelle sociabilité numérique** : Modes et formes des relations entre individus liés aux Nouvelles technologies de l'information et de la communication (NTIC).

**PCS** : Regroupement d'individus, ayant le même statut socioprofessionnel, selon des principes de classement élaborés par l'Insee.

**Précarité** : Situation de fragilité et/ou d'instabilité par rapport à l'emploi et/ou au travail, ou encore par rapport au logement ou au statut familial (ruptures).

**mécanique**. Alors que cette dernière repose sur la ressemblance des personnes (ce qui n'est possible qu'au sein de groupes restreints), la solidarité organique naît de l'**interdépendance** entre individus.

## ■ L'évolution à court terme : sociabilité numérique et affaiblissement des liens

▶ Les **nouvelles sociabilités numériques** contribuent aussi à créer des **liens sociaux** : nouveaux groupes de pairs, voire nouvelles familles. Dans un contexte d'accélération de la mobilité et du temps, elles participent aussi à l'**entretien** des liens et leur sert de support (univers professionnel, associations et autres réseaux).

▶ L'idée que le numérique est désociabilisant est une **prénotion**, néanmoins son impact est **ambivalent** : en fonction des situations et des usages, celui-ci peut aussi bien lutter contre l'**isolement** que le favoriser.

▶ Le lien social est un processus social. Il peut se produire un **affaiblissement** (voire une **rupture**) des liens, souvent **progressif** (la solidarité tend à maintenir l'individu au sein des groupes) et **réversible** (quoique plus lent et complexe).

▶ Les principaux facteurs d'altération des liens se renforcent les uns les autres. La **précarité** isole l'individu et l'**isolement** rend moins probable un retour au travail (**désaffiliation**). Les **ruptures familiales** favorisent l'isolement comme la **précarité**, et cette dernière fragilise à son tour les liens familiaux. La **ségrégation** participe directement à l'isolement spatial et à la précarisation.

**Prénotion** : Idée spontanée sur la réalité sociale (Durkheim) pouvant être une fausse évidence.

**Ségrégation** : Manifestation spatiale d'inégalités et de discriminations sociales, notamment entre riches et pauvres.

**Sociabilité** : Modes et formes des relations entre individus. Ne pas confondre avec la socialisation (intérieurisation des valeurs et normes).

**Solidarité** : Sentiment d'appartenance à un groupe conduisant à faire « cause commune » avec ses membres en leur portant assistance si besoin. On distingue la solidarité mécanique, caractéristique des sociétés anciennes, qui repose sur la similitude des personnes du fait d'une faiblesse de la division du travail, et la solidarité organique, caractéristique des sociétés modernes, qui repose sur la complémentarité des individus du fait d'une division du travail très poussée.

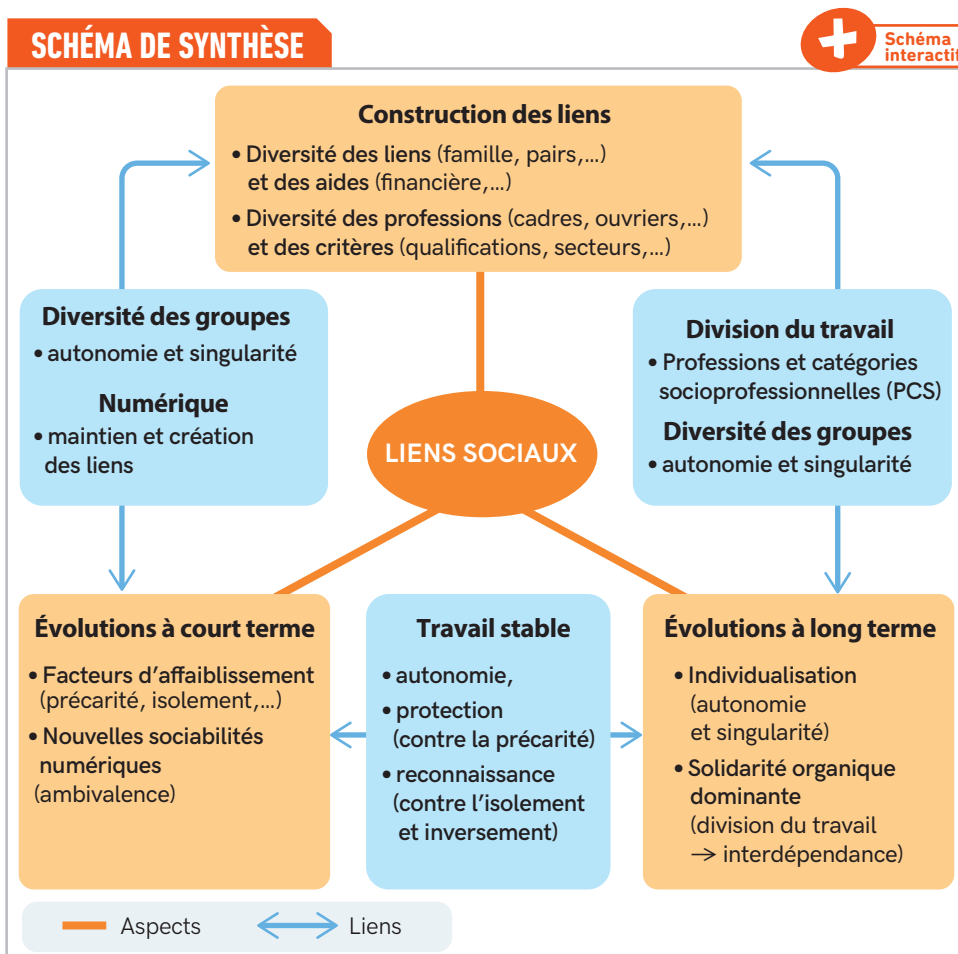

### 📌 RAPPEL HISTORIQUE

C'est la double révolution, démocratique et industrielle, qui entraîne des évolutions des différents liens sociaux, marqués par le processus d'individualisation et par la place croissante de la solidarité organique